

แผนที่พื้นที่เหมาะสมในการปลูกอ้อย จังหวัดชัยภูมิ ปี พ.ศ. 2554

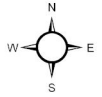

มาตราส่วน 1:850,000

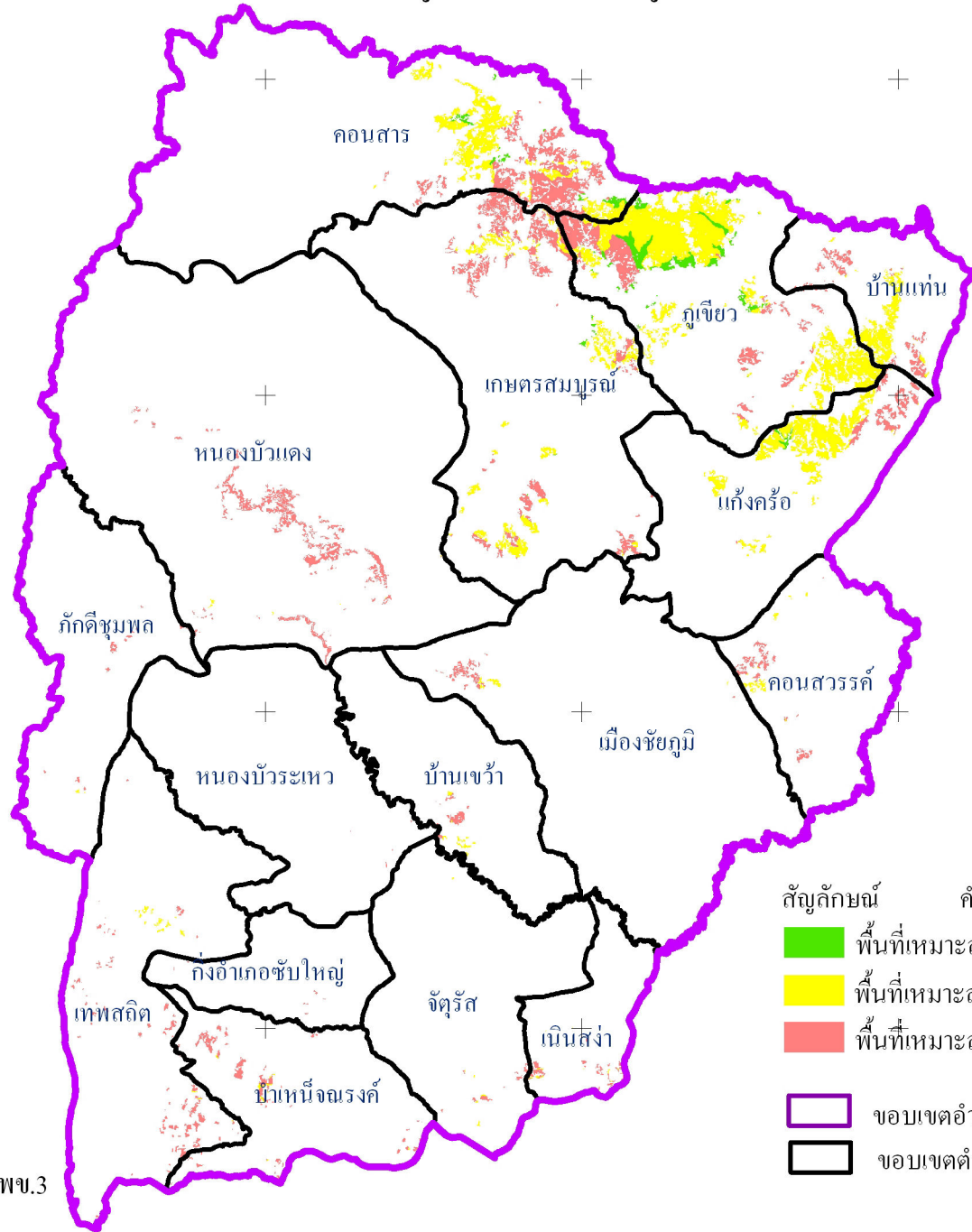

สัญลักษณ์	คำอธิบาย	เนื้อที่(ไร่)
	พื้นที่เหมาะสมมากในการปลูกอ้อย	17,545.09
	พื้นที่เหมาะสมปานกลางในการปลูกอ้อย	186,629.07
	พื้นที่เหมาะสมน้อยในการปลูกอ้อย	153,378.19
	รวม	357,552.35
	ขอบเขตอำเภอ	
	ขอบเขตตำบล	



จัดทำโดย กลุ่มวางแผนการใช้ที่ดิน สพข.3

700000

740000

780000

820000

860000

900000

1840000

1800000

1760000

1720000

1840000

1800000

1760000

1720000