

แผนที่พื้นที่เหมาะสมในการปลูกมันสำปะหลังอำเภอจัตุรัส จังหวัดชัยภูมิ ปี พ.ศ. 2554

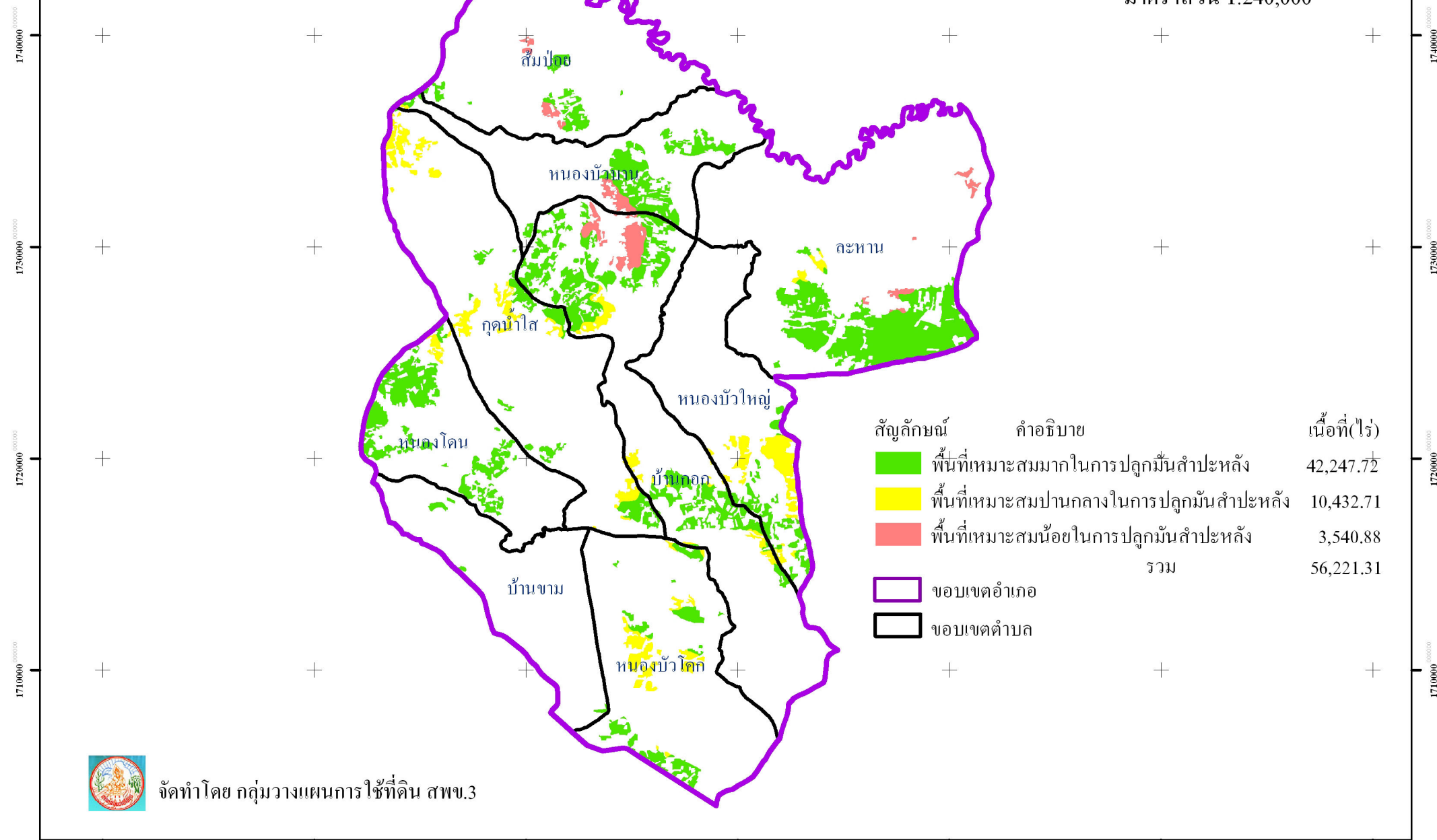

มาตราส่วน 1:240,000



สัญลักษณ์	คำอธิบาย	เนื้อที่(ไร่)
■	พื้นที่เหมาะสมมากในการปลูกมันสำปะหลัง	42,247.72
■	พื้นที่เหมาะสมปานกลางในการปลูกมันสำปะหลัง	10,432.71
■	พื้นที่เหมาะสมน้อยในการปลูกมันสำปะหลัง	3,540.88
	รวม	56,221.31
	ขอบเขตอำเภอ	
	ขอบเขตตำบล	



จัดทำโดย กลุ่มวางแผนการใช้ที่ดิน สฟช.3

780000 790000 800000 810000 820000 830000 840000

1710000 1720000 1730000 1740000

1710000 1720000 1730000 1740000