

แผนที่พื้นที่ที่เหมาะสมในการปลูกยางพาราอำเภอคอนสารจังหวัดชัยภูมิ ปี พ.ศ. 2554

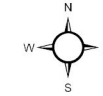

มาตราส่วน 1:290,000

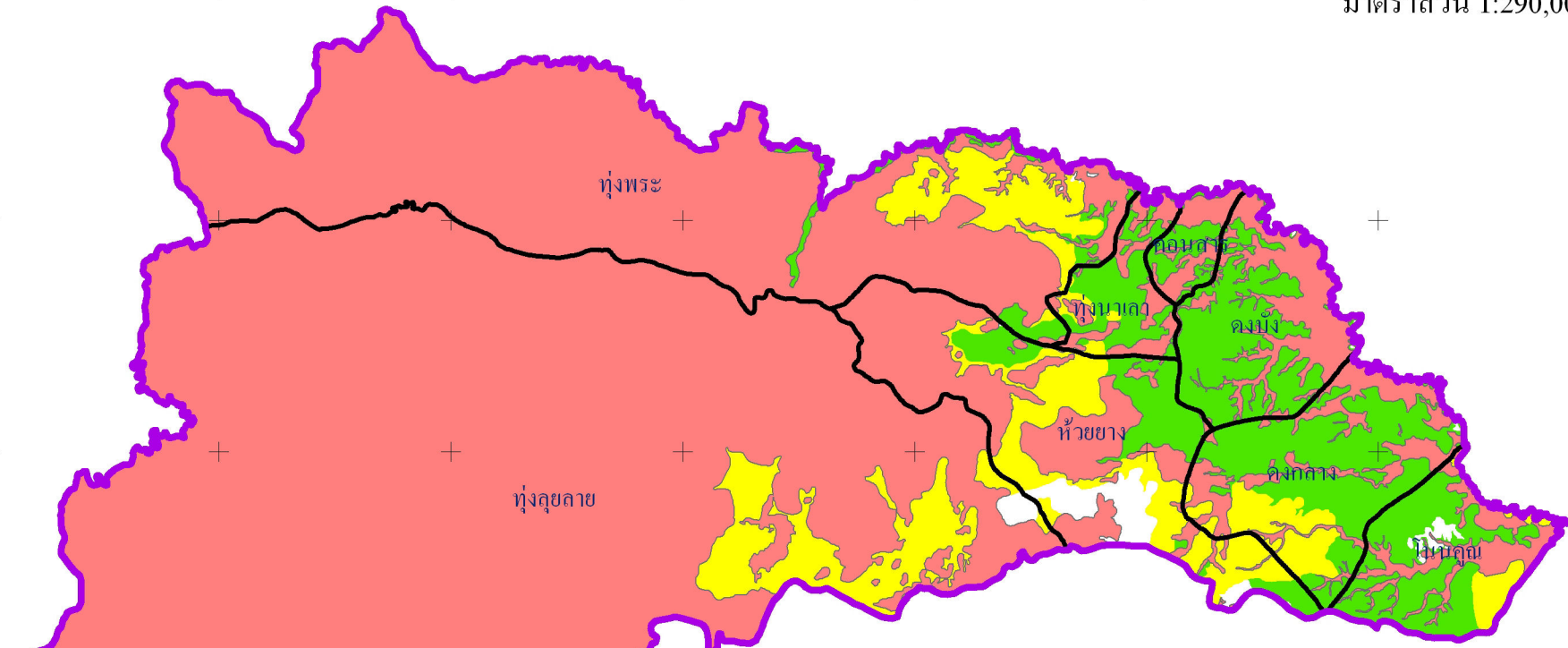

| สัญลักษณ์ | คำอธิบาย | เนื้อที่(ไร่) |
|-----------|---------------------------------------|---------------|
| | พื้นที่เหมาะสมมากในการปลูกยางพารา | 88,255.29 |
| | พื้นที่เหมาะสมปานกลางในการปลูกยางพารา | 65,896.08 |
| | พื้นที่เหมาะสมน้อยในการปลูกยางพารา | 648,061.17 |
| | + | รวม |
| | ขอบเขตอำเภอ | |
| | ขอบเขตตำบล | |



จัดทำโดย กลุ่มวางแผนการใช้ที่ดิน สพข.3

760000 770000 780000 790000 800000 810000 820000 830000

1850000
1840000
1830000
1820000
1810000

1850000
1840000
1830000
1820000
1810000